

Daily Research

20 Januari 2021

Statistics 19 Januari 2021

IHSG	6321	-67.98	-1.06%
DOW 30	30930	+116.26	+0.38%
S&P 500	3798	+30.66	+0.81%
Nasdaq	13197	+198.68	+1.53%
DAX	13815	-33.29	-0.24%
FTSE	6712	-7.70	-0.11%
CAC 40	5598	-18.66	-0.33%
Nikkei	28633	+391.25	+1.39%
HSI	29642	+779.51	+2.70%
Shanghai	3566	-29.84	-0.83%
KOSPI	3092.66	+78.73	+2.70%
Gold	1840	+3.70	+0.20%
Timah	21150	-45.00	-0.21%
Nikel	18185	+87.50	+0.48%
WTI Oil	53.15	+1.19	+1.51%
Brent Oil	55.96	+1.21	+2.21%
Coal	84.55	-3.30	-3.76%
CPO	3510	-128	-3.52%

CORPORATE ACTIONS

DIVIDEN TUNAI (cumdate):

-

RIGHT ISSUE (cumdate)

-

Stock Split

-

Right Issue

-

RUPS (Hari Pelaksanaan)

- AGRS - 18 Januari 2021
- COCO - 19 Januari 2021
- RELI - 20 Januari 2021
- BRNA - 20 Januari 2021
- BEEF - 21 Januari 2021
- BBRI - 21 Januari 2021
- INDX - 22 Januari 2021
- GOLD - 22 Januari 2021
- CANI - 22 Januari 2021
- ALMI - 22 Januari 2021

PROFINDO RESEARCH 20 Januari 2021

Indeks-indeks utama Wall Street ditutup menguat pasca pidato Jenet Yellen Calon Menteri Keuangan US di depan senat yang menganjurkan paket stimulus yang besar dan kuat untuk membantu perekonomian AS keluar dari kemerosotan ekonomi. Dow30 +0.38, S&P500 +0.81 Nasdaq +1.53%

Bursa Eropa ditutup stagnan setelah munculnya kemungkinan perpanjangan dari lockdown yang mengakibatkan investor memilih menunggu perkembangan berikutnya. FTSE 100 -0.11%, DAX -0.24%, CAC 40 -0.33%.

Bursa Asia ditutup menguat karena investor berekspektasi calon Menteri keuangan Jenet Yellen akan menyampaikan usulan tambahan stimulus pada pidato di depan senat. HSI +2.70%, Nikkei +1.39%, KOSPI +2.70%

Harga emas dunia ditutup menguat dikarenakan USD tertekan akibat potensi stimulus lanjutan. Minyak dunia menguat didorong oleh pelemahan dolar dan ekspektasi terhadap tambahan stimulus ekonomi. Gold +0.20%, WTI Oil 1.51%, Brent Oil 2.70%

Indeks Harga Saham Gabungan

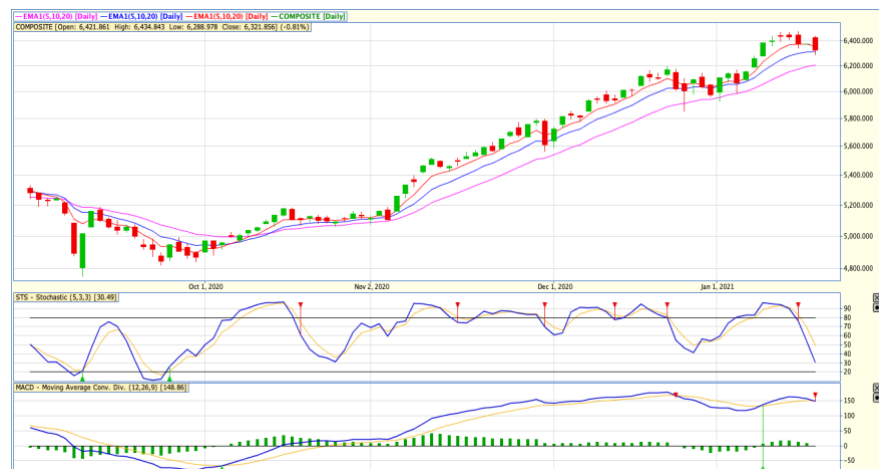

IHSG pada perdagangan Selasa 19 Januari 2021 ditutup melemah 1.06%. Sektor mining dan property menjadi pemberat IHSG. Asing mengakumulasi saham sebesar 277.10M. Pada perdagangan 20 Januari, IHSG diprediksi akan menguji support pada level 6260 dengan support di 6380

Saham-saham yang dapat diperhatikan adalah **AKRA, BBRI, EXCL, HRUM, SCMA, TLKM.**

DISCLAIMER ON

EMITEN	PER	PBV
AGRIKULTUR	24,04	1,25
AALI	29,98	1,23
LSIP	24,84	1,06
DSNG	31,07	1,23
SSMS	31,41	2,27
AUTOMOTIVE	-1,6	0,9
ASII	14,22	1,72
IMAS	-9,78	0,76
GJTL	-21,24	0,48
AUTO	-17,26	0,55
BANKING	21,26	1,98
BBCA	32,1	4,79
BBRI	30,01	2,94
BMRI	16,78	1,7
BBNI	20,48	1,07
BBTN	13,16	1,12
BJBR	10,82	1,56
BJTM	9,88	1,5
BDMN	16,68	0,75
CEMENT	20,85	2,18
INTP	36,71	2,45
SMGR	34,48	2,11
SMBR	-75,42	3,38
CIGAR	22,66	3,91
GGRM	10,43	1,39
WIIM	8,26	1,06
HMSP	18,43	5,93
CONSTRUCTION	20,58	1,44
PTPP	393,26	1,27
WSKT	-7,3	1,92
WIKA	316,32	1,57
ADHI	324,64	1,2
TOTL	11,4	1,15
ACST	1,15	3,7
CONSUMER	22,66	3,91
INDF	11,71	1,48
ICBP	20,69	4,05
MYOR	29,73	5,85
UNVR	36,57	40,88
SIDO	26,16	6,76
RETAIL	22,54	2,2
MAPI	-16,66	2,55
ERAA	21	1,61
RALS	-46,11	1,57
ACES	42,25	6,16
LPPF	-4,1	4,25
OIL&GAS	16,6	1,55
PGAS	40,62	1,14
AKRA	14,75	1,54
RAJA	-224	0,78
MEDC	-6,68	0,99
ELSA	13,87	0,94
PROPERTY	20,58	1,44
APLN	-8,07	0,56
ASRI	-3,92	0,55
BSDE	43,12	0,9
CTRA	64,45	1,36
KIJA	-12,21	0,86
LPCK	4,25	0,33
LPKR	-4,86	0,58
PWON	33,37	1,87
SMRA	-733	1,68
TELCO	16,6	1,55
TLKM	15,5	3,39
ISAT	-54,78	2,72
EXCL	10,06	1,33
TBIG	38,99	6,49
TOWR	18,75	4,93
COAL	14,05	1,69
ADRO	21,39	0,86
PTBA	14,7	2,06
HRUM	23,55	2,4
INDY	-8,93	0,83
ITMG	20,17	1,23
DOID	-43,88	0,76

News Update

PT Indonesia Kendaraan Terminal Tbk (**IPCC**) tak muluk-muluk memasang target kinerja pada tahun ini. Perusahaan ini menargetkan pendapatan bisa tumbuh sebesar 8% hingga 10% dari asumsi realisasi pendapatan pada tahun lalu sekitar Rp 350 miliar-Rp 380 miliar. Sejalan dengan itu, IPCC berharap bisa memperbaiki kondisi *bottom line*. "Dengan pencapaian tersebut, maka kami targetkan rugi bersih terpankaskan menjadi Rp 15 miliar hingga Rp 20 miliar dari asumsi rugi pada tahun 2020 sebesar Rp 48 miliar," (**Kontan**)

BlackRock Investment Institute, menjadikan Indonesia sebagai salah satu *top picks* mereka dalam negara dengan prospek investasi yang menarik. Dengan tren rendahnya suku bunga global serta aktivitas pemulihan ekonomi, Indonesia akan jadi salah satu negara yang diuntungkan. Chief Investment Strategist for Asia Pacific BlackRock Investment Institute Ben Powell mengukapkan Indonesia sebagai negara yang menderita akibat pandemi Covid-19 akan mengalami tahun 2021 yang jauh lebih baik. Indonesia sebagai *emerging market*, akan jadi incaran investor global, khususnya pada sektor saham. (**Kontan**)

PT Graha Layar Prima Tbk (**BLTZ**) menutup sementara operasional dua bioskop. Keduanya adalah CGV Plaza Balikpapan dan CGV Sunrise Mall di Mojokerto. Penutupan tersebut seiring dengan surat edaran Walikota Balikpapan dan satuan tugas penanganan Covid-19 Kota Mojokerto. "Ini terkait Pemberlakuan Pembatasan Kegiatan Masyarakat (PPKM)," Yeo Deoksu Direktur BLTZ dalam keterbukaan informasi, Selasa (19/1). (**Kontan**)

PT Metrodata Electronics Tbk (**MTDL**), emiten Teknologi Informasi dan Komunikasi (.TIK.) khususnya di bidang solusi digital serta distribusi hardware dan software, terus menambah variasi software di lini bisnis distribusi. MTDL melalui anak usahanya PT Synnex Metrodata Indonesia (.SMI.) ditunjuk sebagai distributor resmi oleh Indeed Identity PTE LTD (.Indeed Identity.) yang merupakan penyedia solusi terdepan keamanan siber. Melalui kerja sama ini MTDL akan memperluas pasar software keamanan siber di Indonesia. (**IQplus**)

PT Wijaya Karya Tbk (**WIKA**) membentuk usaha patungan untuk melaksanakan proyek di bidang jasa penyediaan air minum. WIKA membentuk usaha patungan tersebut bersama PT Jaya Konstruksi Manggala Pratama Tbk (**JKON**) dan PT Tirta Gemah Ripah. Badan usaha patungan tersebut bernama PT Wika Tirta Jaya Jatiluhur. persentase kepemilikan pada badan usaha tersebut sebesar 60%, WIKA 30% dan Tirta Gemah Ripah sebesar 10%. (**Kontan**)

Profindo Technical Analysis 20 Januari 2021

**PT AKR Corporindo Tbk
 (AKRA)**



Pada perdagangan Selasa 19 Januari 2021 ditutup pada level 3260 atau menguat 1.24%. Secara teknikal AKRA berhasil rebound dari support pada level 3200. Selama harga berada diatas 3200, AKRA berpotensi menguji resisten pada level 3400.

Buy
Target Price 3400
Target Price 3200

**PT Bank Rakyat Indonesia (PERSERO) Tbk
 (BBRI)**



Pada perdagangan Selasa 19 Januari 2021 ditutup pada level 4620 atau tidak berubah. Secara teknikal BBRI berhasil rebound dari support dinamis EMA 10. Selama harga berada diatas 4560, BBRI berpotensi menguji resisten pada level 4620.

BUY
Target Price 4840
Stoploss < 4560

**PT XL Axiata Tbk
 (EXCL)**



Pada perdagangan Selasa 19 Januari 2021 ditutup pada level 2630 atau menguat 6.04%. Secara teknikal, EXCL berhasil rebound dari support pada level 2400, dan ditutup diatas resisten 2600. Selama harga berada diatas 2600, EXCL berpotensi menguji resisten pada level 2800.

BUY
Target Price 2800
Stoploss < 2600

**PT Harum Energy TBK
 (HRUM)**



Pada perdagangan Selasa 19 Januari 2021 ditutup pada level 4300 atau menguat 3.61%, Secara teknikal, HRUM berhasil rebound dari EMA 10 dan ditutup diatas EMA 5. Selama harga berada diatas EMA 5, HRUM berpotensi melanjutkan penguatan ke resisten berikutnya pada level 4500,

BUY
Target Price 4500
Stoploss < 4250

**PT Surya Citra Media Tbk
 (SCMA)**



Pada perdagangan Selasa 19 Januari 2021 ditutup pada level 2450 atau menguat 6.06%. Secara teknikal SCMA berhasil rebound dari EMA 20 dan ditutup diatas EMA 5 dan 10. Selama harga berada diatas 2350, SCMA berpeluang menguji resisten pada level 2610.

BUY
Target Price 2610
Stoploss < 2350

**PT Telkom Indonesia (PERSERO) Tbk
 (TLKM)**



Pada perdagangan Selasa 19 Januari 2021 ditutup pada level 3410 atau melemah 1.15% %. secara teknikal, TLKM saat ini berada dalam area support. Selama harga berada diatas 3380, TLKM berpeluang menguji resisten pada level 3600.

Buy
Target Price 3600
Stoploss < 3380

Profindo Research Team:

Yuliana
(Research Analyst)
yuliana@profindo.com
Ext 713

Abraham Prasetya Purwadi
(Technical Analyst)
abraham.prasetya@profindo.com
Ext 715

Profindo Equity Sales Team

Jessie James
(Head of Equity Sales)
jessie.james@profindo.com
Ext 314

Prasetyo Nugroho
(Head of Dealing)
prasetyo.nugroho@profindo.com
Ext 306

Gabriella Pratiwy
(Head of Marcom& OLT)
Gabriella.pratiwy@profindo.com
Ext 600

KANTOR PUSAT

Permata Kuningan Building, 19F
Jl. KuninganMulia, Kav. 9C, Guntur Setiabudi
South Jakarta 12980
Phone : +62 21 8378 0888
Fax : +62 21 8378 0909
WA : 0818 0772 5505
FB : ProclickProfindo
IG : @profindosekuritas
Telegram : RanGers Stock Community
Twitter : proclickRG

KANTOR PERWAKILAN

SERANG

IDX Indonesia Stock Exchange
Jl. Veteran No 39-40
Cimuncang, Kota Serang
Banten 42117

BANDUNG

IDX Indonesia Stock Exchange
Jl. PHH Mustofa No 33
Neglasari, Kec. Cibeunying Kaler,
Bandung 40124

DISCLAIMER

This research report is prepared by PT PROFINDO SEKURITAS INDONESIA for information purposes only and is not to be used or considered as an offer or the solicitation of an offer to sell or to buy or subscribe for securities or other financial instruments. The report has been prepared without regard to individual financial circumstance, need or objective of person to receive it. The securities discussed in this report may not be suitable for all investors. The appropriateness of any particular investment or strategy whether opined on or referred to in this report or otherwise will depend on an investor's individual circumstance and objective and should be independently evaluated and confirmed by such investor, and, if appropriate, with his professional advisers independently before adoption or implementation (either as is or varied).